



Casos de éxito – PROJECTS



**Cliente: Empresa
Corrugadora de papel**

Importacion proyecto Maquina corrugadora

Nuestro cliente compró una maquina usada en una subasta en Pensilvania , la compra de la máquina fue acordada en Roaring Spring Park, LLC 100 Paper Mill Road Roaring Spring, PA 16673 con desmontaje parcial en aprox 7 meses desde la compra hasta la fecha de desmontaje de la maquina (Noviembre 2021 a Mayo 30 2022), luego de esta fecha todo equipo dentro del Proyecto pagaría bodegajes.

Solicitud cliente

FLETES INTERNACIONALES:

1. **EQUIPOS:** SE VAN A REQUERIR 150 CONTENEDORES QUE VAN DESDE 20" STD; 40 STD; 40 HC; 20" OPEN TOP; 40" OPEN TOP; 20" FLAT RACK, 40" FLAT RACK , POR AHORA FAVOR COTIZAR EL COSTO UNITARIO DE CADA TIPO DE CONTENEDOR PARA TENER UN REFERENCIA.
2. **PUERTO DE DESTINO:** CARTAGENA - COLOMBIA
3. **TÉRMINO:** EXW 100 PAPER MILL ROAD , ROARING SPRING , PENSILVANIA 16673 (THE PREMISES) EEUU.
4. **DESCRIPCIÓN:** VER FOTOS
5. **MEDIDAS:** NO HAY CLARIDAD AÚN PERO CONSIDERAR QUE EXCEPTO LOS F.T. TODA LA MERCANCIA ES IN GAUGE.
6. **PESO BRUTO:** COTIZAR CON MÁXIMO PESO SEGÚN TIPO DE UNIDAD.

Los 150 contenedores incluyen despachos fraccionados que inician en noviembre de 2021 y deben terminar en mayo 30 de 2022.

Los valores solicitados hoy son de referencia y entendemos que las tarifas de fletes están cambiando todas las semanas , se busca identificar tendencias de mejores tarifas y asignar el proyecto a 1 o 2 agentes.

I.T.R

Cotizar valor de ITR en puerto de destino.

TRANSPORTE NACIONAL CARTAGENA - SESQUILÉ:

CAMIONES SENCILLOS
TRACTOMULAS PLANCHA
PATINETA
DEVOLUCIÓN DE UNIDADES A PUERTO.

ALMACENAMIENTO:

Cotizar costos de almacenamiento dentro y fuera de zona franca cartagena , y dentro y fuera de zona franca bogotá (algunas partes van a requerir ese tipo de almacenamieto, cotizar costo por posición)

ESPECIALES:

Cotizar:

OTM SESQUILÉ





**Cliente: Empresa
Corrugadora de papel**

Desafíos del proyecto

- No contábamos con pesos y dimensiones de las cargas.
 - Crisis de transportistas en Estados Unidos. + Crisis de contenedores y escasez de unidades.
 - Manipulación de carga sin embalaje apropiado para transportar.
 - La fábrica cerraba 1 semana por contrato cada mes.
 - Represamiento de puerto Baltimore, Norfolk, New York y Charleston producto de la pandemia.
 - Debíamos posicionar el mayor número de contenedores a la semana para cumplir con el forecast de recogida.
 - La carga se manejaba como unidad funcional en destino por lo que todos los embarques debían coincidir en pesos y descripciones.
 - Manejo de extras para impactar al mínimo el costo logístico del proyecto (demoras, movimiento portuarios por revisión, transporte terrestre etc.)
-



MÁQUINA

- ❑ 1'294.155,45 Kilos / 1294 tons
- ❑ 1544 piezas
- ❑ Piezas In- gauge / Out of gauge
- ❑ 35 embarques
- ❑ 210 X40 High cube
- ❑ 40 X40 Open top



SOLUCIÓN LOGÍSTICA VAL

- ❑ Contrato con Naviera y transporte terrestre.
- ❑ Reuniones pre operativas en origen y destino semanales para creación de SOP.
- ❑ Compra de días extra en origen para evitar demoras en destino con mayor costo .

every time you get the booking confirmation while we create, discuss and file the service contract.

Thanks in advance and regards.

Juan Pablo Acosta
Hapag-Lloyd (America), LLC
Business Development

SOP



TABLA DE CONTENIDO

1. Propósito del SOP – CORRUGADOS	3
2. Información de contacto EMPRESA DE CORRUGADOS :	3
3. Información de contacto VAL	4
4. Alcance del servicio.....	5
5. Commodity	5
6. Término de negociación	5
7. Pick-up/Recogida	5
8. Descripción proceso operativo	6
9. Conexiones o nube.....	7
10. Muestra del SLI y documento de embarque	7
11. RFQ adjudicado y tarifas ofertadas.....	7
12. Cotizaciones Puntuales	7
a. Tiempos cotizaciones Procesos	7
13. Corrugados Requerimientos y reportes	8
14. KPI y Análisis de desempeño	8
15. Facturación.....	8
16. Reclamaciones.....	8

SOLUCIÓN LOGÍSTICA VAL

- ❑ Drive: para subir registros de recogida, todas las fotos de las cargas, listas de empaque y documentos por embarque.
- ❑ VGM con re-pesaje de unidades.
- ❑ Cada embarque tuvo su respectiva carpeta con el detalle para la unidad funcional en destino.

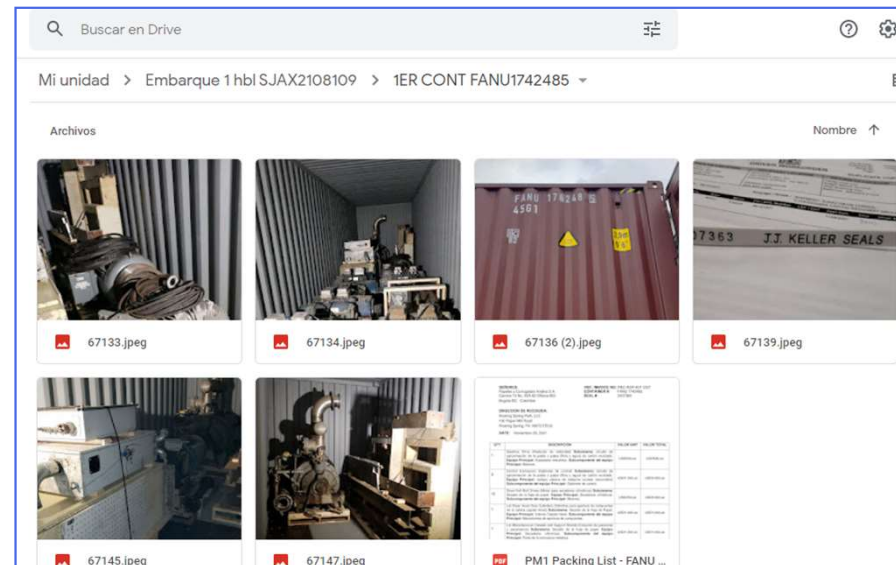
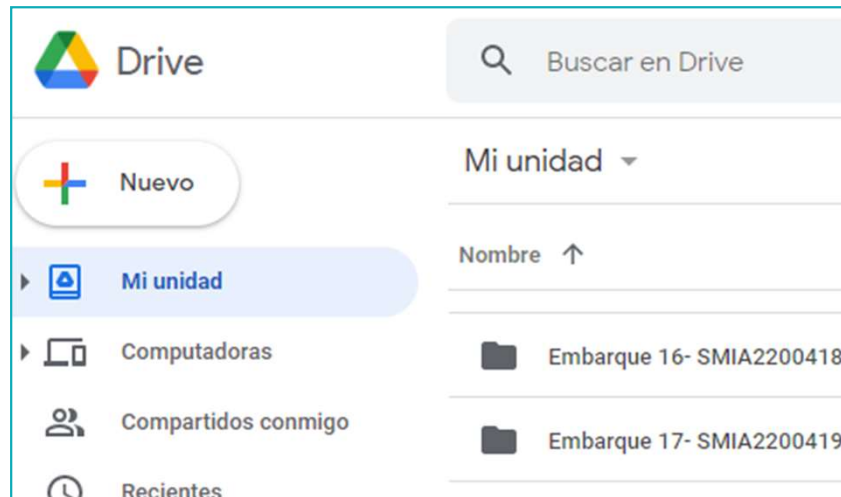

SOLUCIÓN LOGÍSTICA EN ORIGEN

- ❑ Acomodación de carga en contenedor y cuidado de tornillería

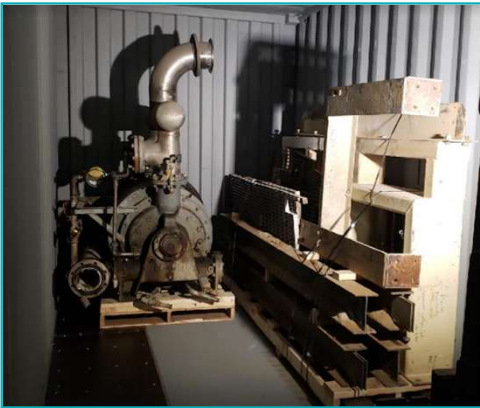

- ❑ Re- pesaje de carga y posterior envío de información para creación de documentos.
-

SOLUCION LOGISTICA VAL

- ❑ Cronograma de cargues y planeador compartido en DRIVE para conocer avances de la operación a detalle, en rojo las semanas en las que el proveedor no estaría disponible.

VAL LOGISTICS						MAYO																							
CRONOGRAMA DE CARGUE						J	V	S	D	L	M	M	J	V	S	D	L	M	M	J	V	S	D	L	M	M			
PO #	AGENTE	REF	HBL	NAVIERA	CONTENEDORES	28	29	30	1	2	3	4	5	6	7	8	9	10	11	12	13	14	15	16	17	18			
10351	VAL - JTM	66101931	SJAX2108109	HAPAG LLOYD	1 shipment 5X40 HC																								
10399	VAL - JTM	64476130	SMIA2203034	HAPAG LLOYD	23 Shipment 4x40hc	1																							
10402	VAL - JTM	217919908	SMIA2203251	SEALAND	24 Shipment 5x40hc												1	1	1	1	1								
10403	VAL - JTM	68136248	SMIA2202597	HAPAG LLOYD	25 Shipment 3X40HC																								
10404	VAL - JTM	62137273	SMIA2202844	HAPAG LLOYD	26 Shipment 2x40 HC																								
# OF CONTAINERS PER EACH DAY																													
DEPARTURE																													
ESTIMATED OF ARRIVAL																													

SOLUCIÓN LOGÍSTICA VAL

- Implementación de reportes de control, gasto logístico y demoras de contenedor.

VAL LOGISTICS

MONEDA	GASTO LOGISTICO DISCRIMINADO					TOTAL	COMENTARIO
	GASTOS EN ORIGEN	FLETE INTERNACIONAL	GASTOS DESTINO	PUERTO APROX	OTM		
USD	10085	11250	1605	950	11153	35043	costos por cada 5x40HC (puerta a pu...
USD	10085	19250	1605	950	11153	43043	Costos por cada 5x40 OPEN TOP in

TOTAL

210 contenedores 40HC \$ 1.471.806,00 total de 42 embarques

40 Contenedores 40 OT \$ 344.344,00 total de 8 embarques

COSTO LOGISTICO TOTAL \$ 1.816.150,00 total sin imprevistos, no aduana, no zona franca

Imprevistos \$ 181.615,00 Este imprevisto por lo general cubre extras de la operación, demoras de contenedor, mayores tiempos en puerto por aduana etc.

TOTAL \$ 1.997.765,00 Si el imprevisto no se gasta se podría dejar al final del ejercicio como un ahorro al proyecto sin embargo siempre es vital tenerlo.

Impuestos

VAL LOGISTICS

DEMORAS DE CONTENEDOR								
	Ocean BL	ContainerNo.	Container Code	ATA	FECHA LIMITE DE DEVOLUCION	FECHA DE DEVOLUCION	DIAS DE DEMORAS	SITIO DE DEVOLUCION
1	SJAX2108109	FANU1742485	40HC	13-dic	24-dic	27-dic	3	BOG
		GATU8800797	40HC	13-dic	24-dic	28-dic	4	BOG
		HAMU1330510	40HC	13-dic	24-dic	28-dic	4	BOG
		HLBU1942500	40HC	13-dic	24-dic	28-dic	4	BOG
		TCKU6020387	40HC	13-dic	24-dic	27-dic	3	BOG
	SMIA2108713	FANU1463449	40HC	22-dic	3-ene	12-ene	9	CTG

SOLUCIÓN LOGÍSTICA DESTINO

- ❑ Optimización de transporte al arribo de carga de 5 X40HC enviábamos 4 tractomulas a máxima capacidad.
- ❑ Implementación de ITR en ZONA FRANCA en traslado por planilla y/o nacionalización en puerto con ITR en patios externos.



DESAFIOS DURANTE PROYECTO

- Cierre por 2 semanas adicionales de proyecto en origen por calamidad (adicional semana santa).
- Posicionamiento de mas unidades para compensar estas semanas de no operación.
- Cambio de modalidad de OPEN TOP a BREAKBULK por disponibilidad de unidades.
- Información errada de piezas después de zarpe, cambios documentales.
- Destino unidad funcional con demoras en puerto para liberación.
- Mitigación de extras con optimización de vehículos en destino.
- Demoras en desmontaje.

AL FINAL ...

- ❑ Se logró optimizar de 210 X40 a 145 x40 HC de los cuales movimos 114 x40 HC.
- ❑ Manejo de 20X40 HC en ITR Zona franca.
- ❑ Manejo de 9X40 HC en ITR patios al exterior + transporte terrestre.
- ❑ Flujo constante de contenedores posicionados y embarcados.



Recomendación cliente



Damos Soporte a Nuestros Clientes



Operaciones Rápidas y Flexible

- Operación a nivel global , Solida Red de Agentes.
- Actuamos global siendo locales.
- Respuestas 7/24



Mejorando su Cadena de Suministro



Enfoque en servicio, Desarrollamos relaciones a largo plazo

- Servicio al cliente personalizado.
- Respuestas rápidas.
- Servicio de la A-Z.

Servicios de la A - Z



Transporte Internacional

- Aéreo
- Marítimo
- Terrestre
- Paquetería
- Cargas proyecto



Transporte Terrestre

- Capacidad de manejo de cargas en vehículos que más se acomoden a su necesidad.
- Luv, 300, Turbo, 600, Patineta, Tractomula
- Distribución urbana y nacional.



Aduana

- Registros de importación.
- Nacionalización de mercancías
- Descargues directos.
- Clasificación arancelaria
- Declaración de Tránsito Aduanero DTA

Servicios de la A - Z



Almacenamiento

- Cartagena
- Buenaventura
- Barranquilla
- Zonas Francas
- Manejo de inventarios
- Reempaque



Asesoría

- Comercio Internacional
- Administración de Riesgos (seguros)



- Servicios programados
- First flight out service
- Vuelo Must -go (Prioritario)
- Manejo de consolidados aéreos
- Servicio transporte combinado aéreo / marítimo.
- Tracking aéreo con las principales aerolíneas.

Nuestros Servicios

Transporte Aéreo



- Servicio FCL .
- Manejo de cargas LCL con coloader.
- Carga no contenerizada – Equipamiento especial
- Servicio Charter
- Manejo carga LCL / Aéreo
- Tracking Marítimo con las principales líneas
- Condiciones especiales en destino (FCL)
- Opciones de servicio

Nuestros Servicios

Transporte Marítimo





Transporte Local e internacional

- Cargas consolidadas (LTL)
- Cargas Completa (FTL)
- Transporte Temperatura controlada .
- Manejo de carga peligrosa (DG)
- Transporte y logística relacionada con proyectos.

Nuestros Servicios

Transporte Terrestre

A photograph of a white Volvo truck, viewed from the front, parked on a paved surface. The truck is partially obscured by a large, semi-transparent blue triangular overlay that points towards the top right corner of the page. The background shows green foliage and a clear sky.



Almacenamiento

- Servicio de Almacenaje .
- Logística in-bound
- Servicios de valor agregado
- Logística out -bound
- Presencia Zona Franca, Deposito Aduanero publico , Bodega

Nuestros Servicios



Manejo del Riesgo

- Seguro de carga hecho para cubrir cualquier riesgo en su carga
- Cuidado de su carga de principio a fin
- Cobertura sobre el monto total de su carga + 10 % adicional

Nuestros Servicios



LOGISTICS

Thank you

**CON-
TACT
US**

Cristian Velandia - *CEO – Sales & Projects.*



+ 57 318 391 70 91



cristian.velandia@val.com.co



www.val.com.co